

ご自由にお持ち帰りください

2024年度版

大阪市西部地域の方が
安心して暮らせる
医療と予防について

病院と予防サービス

総合案内

きつこう会ヘルスケアシステム®

KHS® Kikkokai Health care System

General guide

多根総合病院
多根記念眼科病院
多根クリニック(人間ドック・各種健康診断)
多根脳神経リハビリテーション病院
多根第二病院

KHS® ぎつこう会 ヘルスケアシステムが 提供する

病院と 予防サービス

地域にお住まいの皆さまが、医療と介護に不安がない暮らしを目指して作られた冊子です。
知ることのできる安心。
私たちは、私たちの姿を知ってもらうことからはじめてみました。

大阪市西部地域の皆さまに、
安心の医療をお届けします

ぎつこう会ヘルスケアシステム®
基本方針

質の高い全人的な
医療・介護・予防を
※シームレスに展開し、
皆さまに愛され信頼される
存在となります。

※シームレスとは継ぎ目のない、
つながった状態のこと。

KHS® ぎつこう会ヘルスケアシステムができること



KHS® ぎつこう会ヘルスケアシステムとは
社会医療法人ぎつこう会・社会福祉法人亀望会・
そのほか連携医療・介護サービスが主体となり、
シームレスな（継ぎ目のない）
医療・介護・予防・生活支援などを
地域の皆さまへ提供するシステムのこと。

予防
健康管理

大阪市西部
地域に
お住まいの皆さま
健康的で
安心な
暮らし

病院
医療サービス

予防

Prevention

健康管理と予防を知ることで
様々な病気のリスクを
回避できます

Q.1 大阪における健康診断の受診率が低いことを知っていますか？

首都圏の受診率と比較して、大阪の健康診断を受ける人の率が著しく低い統計があります。
私たちは、健康への関心を高めるための取り組みを行い、定期的な健康診断を提案し続けます。

・多根クリニック P14へ

Q.2 人間ドック・健康診断を受けたいけどどうすればよいのでしょうか？

ご加入されている健康保険組合や、企業によっては人間ドック・健康診断の費用の一部、もしくは全額の助成が受けられる場合もあります。
まずはお気軽にご相談ください。

・人間ドック・健康診断・特定健診のご相談は P14へ

Q.3 検査の結果、精密検査や治療が必要となった場合はどうなるのでしょうか？

KHS®には専門分野に特化した医療機関が多数ございますので、受診後のバックアップ体制も万全です。
また、ご希望される医療機関への紹介も行っておりますのでご安心ください。

・多根総合病院 P6へ
・多根記念眼科病院 P10へ

医療

Treatment

病院が必要になる前に知って欲しいこと
地域の医療をうまく、バランス良く利用できる
準備をしませんか

Q.1 かかりつけ医とは何でしょうか？

かかりつけ医とは
予防や健康管理などから日常的な診療まで幅広く診ていただける身近なお医者さんのことです。
何かあればまず かかりつけ医に相談・受診し、必要に応じて病院を紹介してもらいます。

大阪市西区、港区、大正区の
診療所・クリニックを紹介した
ホームページがあります。
かかりつけ医を探してみたいかがでしょうか▶



Q.2 どの診療科を受診すればよいかなど相談できる場所はあるのでしょうか？

多根総合病院では予約センターを設置しています。
ご予約やどの診療科へ行けばよいかなどの相談にも応じています。

〈多根総合病院 予約センター〉
TEL. 06-6585-2729
対応時間 平日 8:30 ~ 16:30

Q.3 けがや突然の病気になった場合はどうすればよいのでしょうか？

救急車を呼ぶべきか、病院に行った方がいかなど迷われたときは「救急安心センターおおさか」をご活用ください（小児救急電話相談もごさいます）。
もし、かかりつけ医に相談できるのであれば皆さまのかかりつけ医にご相談ください。
また緊急時は迷わず救急要請（119番）を！

〈救急安心センターおおさか〉
TEL. #7119 または TEL.06-6582-7119

〈小児救急電話相談〉
TEL. #8000 または TEL.06-6765-3650

多根総合病院救急科は24時間365日の受入体制で地域の救急医療を守っています。救急医療 P8へ

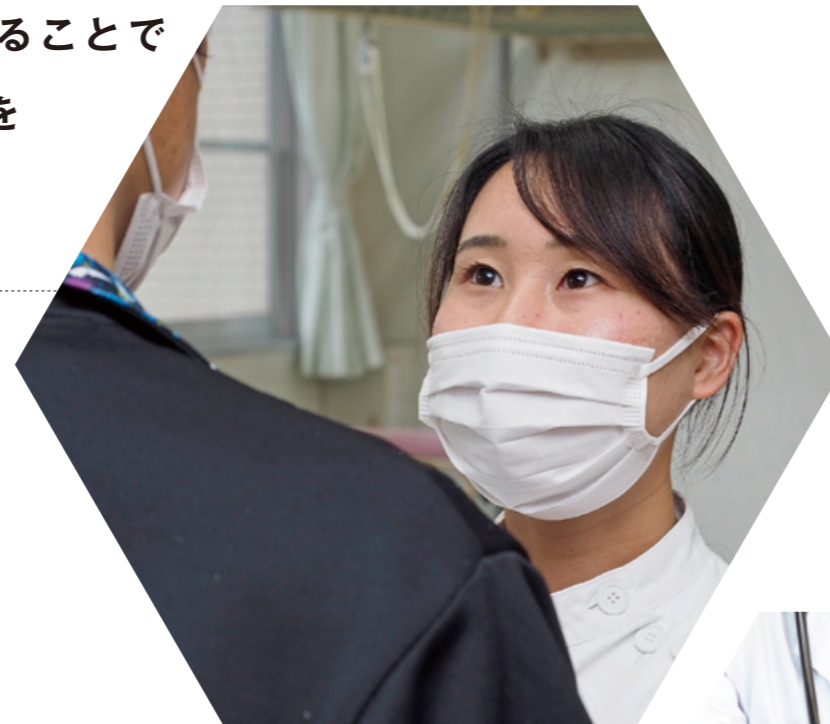

多根総合病院は



全人的な医療で
一貫したがん治療を
実践できる体制が
整っています

がん治療

患者さま中心の医療

救急・地域医療

治療は楽で、早く元の生活に戻れることをめざして

検査は楽なほうがいい、入院はしたくない

痛みは取り除きたい、それは誰もが願うことです

多根総合病院は、スタッフ自身が自分の家族に受けさせたい医療、入院させたい病院の実現に努めて参りました。痛みや治療の辛さを軽減させたり、早くもとの暮らしに戻りたいなどのニーズに応えます。平成10(1998)年には全国でもいち早く日帰り手術センターを開設し、手術当日もしくは翌日の早期退院を実現しました。病院には長く居たくない、仕事を長く休めないなどの社会的ニーズに応えたことで、総手術症例数は約41,000例*1を数えるまでに。内視鏡による治療や腹腔鏡による手術など低侵襲医療*2を提供します。

*1 令和6年2月現在

*2 低侵襲医療(ていしんしゅう)=手術・検査などに伴う痛みや発熱、出血などをできるだけ少なくする医療

日帰り手術に特化した病棟に専門的な知識を持った専属のコーディネーターを配置し、患者さんが安心して手術を受けていただけるようサポートしています。

日帰り手術センター長 上村 佳央



日帰り手術センター



内視鏡センター

口から入れるカメラ(経口内視鏡)を使った検査は、「えづき」があるなど苦痛を伴うものでした。当センターでは経鼻内視鏡を採用。経口内視鏡の約半分の太さです。患者さんに楽に検査を受けていただけるよう取り組んでいます。

消化器内科 部長 内視鏡センター 部長 浅井 哲



消化器内科

検査や治療機器は、日々大きな進歩を遂げています。患者さんが体に感じる負担を大きく軽減できるようになりました。内視鏡検査や治療をもっと身近に感じ、気軽に受けてもらえれば幸いです。

消化器内科 副部長 赤峰 瑛介



消化器外科

副院長 消化器外科 森 琢児

当院の外科は大阪大学消化器外科の関連病院として一般外科・消化器外科に注力し、関連施設内でトップクラスの実績を誇っています。

がん診療センター

大阪府がん診療拠点病院として

日々患者さまと共に関わっています

一貫したがん治療と

充実のサポート体制を整えています

がんは日本人にとって死亡原因の第1位であり、生涯にがんにかかる頻度は2人に1人とされています。

がん治療には、手術療法、放射線治療そしてがん薬物療法がありますが、これらの治療を組み合わせることにより、がん治療成績は着実に進歩しています。そのため、診療科の枠を超えた連携が必要となります。

多根総合病院では、府のがん診療拠点病院としての機能をさらに充実し、高度ながん医療を提供する目的で診療科を超えた横断的組織としてがん診療センターを運営しています。

女性がかかるがんとして最も多い乳がん治療と乳腺疾患をトータルで診る専門チームです。多くの手術実績に基づき、患者さんに様々な治療提案を行います。状況に応じて院内の他科部門と連携し、幅広い選択肢を提供いたします。

副院長 がん診療センター長 乳腺センター長 西 敏夫



腫瘍内科では、がん種によらず抗がん剤をはじめとしたがん薬物療法が実施できる外来診療を行います。がんに関係する認定医や専門医が担当し、がん薬物療法の実施のみならず、治療や診断などのお悩みや、副作用で悩まれている方の相談などにも対応いたします。

がん診療センター副センター長 がん薬物療法センター長 岡田 佳也

再発や転移があっても放射線治療の適応となることがあります。あきらめずにご相談ください。がん治療センターの機能を活かし、各診療科と連携した最善の治療をご提案いたします。

がん診療センター副センター長 放射線治療科 部長 板垣 康



手術支援ロボット (ダビンチ)

手術支援ロボット「ダビンチ」を導入しました。今まで困難だった手術が安全安心に行えることで、患者さんの体の負担も少なくなります。



高精度放射線治療装置 (ノバリス-XT)

Breast Center
乳腺センター

Chemotherapy Center
がん薬物療法センター

Radiation Therapy Center
高精度放射線治療センター

Palliative care Center
緩和ケアセンター



緩和ケアでは、患者さんご家族の希望に応えるために、様々な選択肢を提供いたします。入院せずに在宅で緩和ケアを受けていただくことも可能です。看護外来では、認定看護師が患者さんご家族をサポートいたします。

緩和医療科 部長 石丸 英三郎

相談窓口

患者さんが安心して医療を受けられるように、相談窓口を設けています。

場所

1階 患者相談窓口・がん相談支援センター (医療情報コーナー横)

相談時間

月～金 9:00～17:00 ※土・日・祝日・年末年始を除く



地域の医療を守るため、年9,500台以上の救急車を受け入れています

高齢化に伴い骨折・肺炎・尿路感染などの救急搬送が増加する中、救急科（ER）では年間9,855件の救急搬送を受け入れており、**24時間365日体制で地域の皆さまの安心を守っています。**風邪・打撲からショック・心肺停止までさまざまな診療を行います。特に脳卒中・心臓病・急性腹症・消化管出血に対しては、**神経・脳卒中センター**、循環器内科や**急性腹症科**に代表される専門性の高いチーム医療で治療にあたります。また、**大阪府災害拠点病院**にも指定され、不測の事態に対応できるよう訓練を重ねています。当院所属の**DMAT隊***は2016年の熊本地震・2020年の熊本豪雨災害・2024年の能登半島地震で活動しました。
*DMAT(Disaster Medical Assistance Team)＝災害急性期に活動できる機動性を持ったトレーニングを受けた医療チーム

連携による万全の救急体制



救急科（ER）

地域の皆さまに必要とされる救急医療を目指しています。救急で救える命、体の機能を失わないように努めています。その取り組みとして脳卒中や急性腹症の検査、診断、治療のプロセスを強化しています。



高齢者救急

地域医療でニーズの高まる高齢者救急に対し、積極的に取り組んでいます。救急のたらい回しなどの事態にならないよう、精一杯対応しています。



救急科 部長 柳 英雄

年間9,855台の
救急車を受け入れています
(2022年度実績)



神経・脳卒中センター

神経・脳卒中センター体制として脳神経外科医を中心に、救急医、リハビリテーション医、各機能訓練士、薬剤師、栄養士からソーシャルワーカーまで連携した体制を整えることでより質の高い医療体制を構築しています。脳卒中は、少しでも兆候があればすぐに救急で、来院ください。

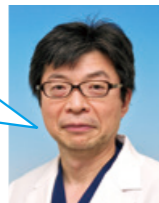

副院長
神経・脳卒中センター長 小川 竜介

整形外科

整形外科は骨・関節・靭帯・筋肉など運動器と言われる部分の外傷や慢性的な痛みを治す診療科です。骨折や靭帯損傷に対する治療、慢性的な関節の痛みの対する治療など手術も含めて積極的に行っております。スポーツ整形外科としてスポーツによる怪我の治療、痛みでスポーツができない選手の復帰、怪我の予防などリハビリと協力して積極的に行っております。



整形外科部長
肩・肘・スポーツ外来 永井 宏和

小児科

小児科は予約なしでも受診できます。

小児科は、専門医が新生児から思春期の子どもまで幅広く対応いたします。地域の頼れる小児科として務めてまいります。



小児科 副部長 中村 寛子

肩関節外科、肘関節外科として肩肘の痛みの治療を行っており、五十肩（凍結肩）や腱板断裂に代表される中高年の肩の痛み、スポーツによって起こる肩肘の障害など専門的に診療しております。特に手術では関節鏡を用いて小さな傷で侵襲の少ない手術を心がけております。

KHS® 理念
愛を原理とし
秩序を基礎とし
進歩を目的とし

Information

〒550-0025 大阪市西区九条南1丁目12-21
 〈外来受付時間〉
 平日 8:30～11:30（診療科で異なります）
 午後は診療科で異なります
 総合受付 / TEL.06-6581-1071
 初診の方は予約センターへ▼
 平日 8:30～16:30
 TEL.06-6585-2729
<https://general.tane.or.jp>
 ※詳細はホームページをご覧ください。

多根総合病院は、昭和24（1949）年10月に西区九条の地に“多根病院”として21床で誕生しました。以来70年以上にわたり、社会情勢・疾病構造・地域のニーズに対応し、全人的な医療の提供を原点として参りました。職員は日々技術・接遇面・安全性の向上に努めています。また高精度放射線治療装置ノバリス-Txを設置するなど先端技術も積極的に取り入れ、急性期医療を担う地域の中核病院として、患者さんを中心と位置づけた質の高い医療を提供することで、地域に愛され信頼される存在であり続けたいと思っています。

（病床数 / 304床）

〈診療科〉

内科・呼吸器内科・循環器内科・消化器内科・脳神経内科・疼痛緩和内科・外科・呼吸器外科・消化器外科・内視鏡外科・乳腺外科・肛門外科・整形外科・脳神経外科・形成外科・泌尿器科・婦人科・耳鼻いんこう科・リハビリテーション科・放射線診断科・放射線治療科・病理診断科・臨床検査科・救急科・小児科・皮膚科・麻酔科・歯科・神経眼科・緩和ケア内科・腫瘍内科・腫瘍精神科・感染症内科

関連医療機関 サービスとの関係

急性期医療の場合

救急から

人間ドック・健診から

● 多根クリニック P14へ

かかりつけ医・近隣の診療所から

ご自分での来院

多根総合病院予約センター
TEL.06-6585-2729

急性期

多根総合病院
近隣の急性期病院など

先端・専門医療、高度医療

近隣の急性期病院

国立・大学病院など
近隣の総合病院 P22へ

完治

退院→予防 (P4へ)

継続的な医療

退院→通院・在宅医療サービス

● かかりつけ医・近隣の診療所
● きつこう会多根訪問看護ステーション P33へ
● 近隣の訪問看護ステーション

転院 継続的な医療

● 多根脳神経リハビリテーション病院 P12へ
● 多根第二病院 P13へ
● 近隣の連携回復期・療養型病院など

2023年8月に“紹介受診重点医療機関”の選定を受けました。かかりつけ医からの紹介状をお持ちの上、受診ください。

※急性期医療とは、急な病気やけがなどで緊急に治療が必要な状態である患者さまに対して提供される医療です。急性期医療は、おおよそ2週間程度を目途に提供され、その後は退院や通院することが一般的です。

多根記念眼科病院

多根記念眼科病院は、眼科専門病院として白内障や網膜硝子体などの手術を多数行っており、網膜疾患に対してはレーザー治療も積極的に取り入れています。手術件数は全国でもトップクラスとなっています。また、眼の異常を訴えて当院に来院された患者さんであっても、症状の根本原因が眼でない場合もあり、その際は他科との総合的な治療が必要になることがあります。当院では、眼のみでなく全身にも配慮し、KHS®で連携することにより、一人ひとりの患者さんのトータルケアを目指した最良の医療を提供しています。

(病床数：58床)

▶▶▶ Information

〒550-0024
 大阪市西区境川1丁目1-39
 〈外来受付時間〉
 平日 8:30~11:00
 ※第1・3・5土曜は、他院からの紹介状をお持ちの方のみ受付しています。
 TEL.06-6581-5800
<https://www.tanemem.com>
 ※詳細はホームページをご覧ください。

眼科領域の急性期医療を担い、高度で質の高い医療を提供します



02

関連医療機関との関係

急性期医療の場合



先進分野 専門医療

最新の手術が受けられます

多根記念眼科病院では、眼科の専門病院としての存在価値を高めるために数々の先端医療に取り組んでいます。眼科という専門性の高い医療分野で、多くの専門医とともにより高度な医療を追求しています。

年間4,000件以上*の手術を行っています
 ※2022年度実績

診療案内 | 当院で受けられる手術・治療

Department guide

白内障手術	単焦点眼内レンズ/多焦点眼内レンズ(フェムトセカンドレーザー)
網膜硝子体手術	網膜剥離/糖尿病網膜症/黄斑疾患(網膜前膜、黄斑円孔など)
加齢黄斑変性治療	光線力学的療法(PDT)/抗VEGF療法
涙道閉塞手術	涙嚢鼻腔吻合術/涙管チューブ留置術
角膜移植手術	角膜全層移植術/角膜内皮移植術
円錐角膜治療	角膜リング手術/角膜クロスリンク
屈折矯正手術	LASIK/ICL/IPCL
緑内障手術	
斜視手術	
眼瞼手術	
眼瞼痙攣治療	ボトックス療法
その他	ロービジョンケア

高度な専門医療

高度な技術が要求される網膜硝子体手術で国内トップクラスの症例数を誇り、豊富な経験と充実した設備により、良好な治療成績をあげています。また、涙道(るいどう)疾患に対応できる専門医も在籍しており、涙道内視鏡を用いた治療も行っています。



多根脳神経リハビリテーション病院

多根脳神経リハビリテーション病院は、50床を有する回復期病院であり、主に多根総合病院で急性期の治療を受けた後の患者さんのリハビリテーションを担っています。対象となる疾患は、脳血管疾患、大腿骨骨折、変形性関節症の手術後などです。医師・看護スタッフ・理学療法士・作業療法士・言語聴覚士・管理栄養士・薬剤師・ソーシャルワーカーなど、専門家集団がチームとなり、最善のリハビリテーションプログラムを実践しています。早く元の生活に戻れるように、日常生活に密着したリハビリと生活指導を行い、社会復帰をお手伝いしています。また、当院を退院した患者さんのアフターケアとして、必要に応じて外来や訪問でのリハビリテーションを実施できる体制をとっています。さらに、多根総合病院との連携により、患者さんの病状に合わせた対応も可能です。

(病床数：50床)

Information

〒552-0011
 大阪市港区南市岡1丁目1-45
 完全予約制です
 TEL.06-6585-2743
<https://neuroreha.tane.or.jp>
 ※詳細はホームページをご覧ください。

ご家庭で支障なく生活ができるようにリハビリのお手伝いをいたします



03

施設紹介

関連医療 介護サービスとの関係

回復期医療の場合

転院 総合病院などから

- 多根総合病院 P6へ
- 国公立・大学病院など
- 近隣の急性期病院から

回復期 多根脳神経リハビリテーション病院

継続的な医療・介護

- 多根第二病院 P13
- 多根介護老人保健施設てんぼーざん P29
- 近隣の療養型病院(大正病院、吉川病院など)

転院

継続的な医療

退院→通院・在宅医療サービス

- 多根脳神経リハビリテーション病院訪問リハビリテーション P32へ
- きつこう会多根訪問看護ステーション P33へ
- 近隣の訪問看護ステーション
- かかりつけ医・近隣の診療所

回復期医療は、心身ともに回復した状態で、自宅や社会に戻るための医療を提供します。



04

慢性期医療を必要とされる方に安全・安心な療養生活を提供する療養型病院です

多根第二病院は、216床を有する療養型病院です。当院は、急性期治療を終えた後も継続的な医療を必要とされる方や長期での療養を必要とされる方が入院されています。患者さんに生きる勇氣と自信を持っていただけるよう、患者さんの状態を総合的に評価し、それに基づいた医療ケア計画を立て、まずは残存機能の維持・向上に努めて社会復帰を目指しています。社会復帰がかなわない方には安心して療養生活を送れるよう努めています。

(病床数：216床)

診療科

リウマチ科・リハビリテーション科、内科

Information

〒552-0021
 大阪市港区築港3丁目4-25
 外来受付時間は診療科によって異なります
 TEL.06-6599-1212
<https://daini.tane.or.jp>
 ※詳細はホームページをご覧ください。

多根第二病院(療養型病院)

施設紹介

関連医療 介護サービスとの関係

長期療養の場合

転院 総合病院などから

- 多根総合病院 P6へ
- 多根脳神経リハビリテーション病院 P12へ
- 国公立・大学病院など
- 近隣の急性期・回復期病院から

療養型 多根第二病院(療養型病院)

継続的な介護

施設入所

- 特別養護老人ホーム江之子島コスモス苑 P26へ
- 多根介護老人保健施設てんぼーざん P27へ
- ケアハウスコスモスガーデン P26へ
- 有料老人ホーム など

継続的な医療

退院→通院・在宅医療サービス

- きつこう会多根訪問看護ステーション P33へ
- 近隣の訪問看護ステーション
- かかりつけ医・近隣の診療所

退院→短期入所・通所・在宅介護サービス

- 江之子島コスモス苑 短期入所(ショートステイ) P28へ 通所介護(デイサービス) P31へ
- 多根介護老人保健施設てんぼーざん 短期入所(ショートステイ) P28へ 通所リハビリテーション(デイケア) P29へ
- コスモスのかぜ九条南 認知症対応型デイサービス P30へ

療養型病院では、慢性期医療を提供。慢性期医療は、治療することが困難な状態が長期にわたり、その間に適切な管理、観察、治療、看護を提供する医療です。

多根クリニック（施設健診）

人間ドック ～治療から予防の時代へ～
 がん・脳卒中・心臓病などから身を守るには疾病の
 早期発見と早期治療が大切です
 多根クリニックは、大阪市の西部ベイエリアに位置しており、JR
 大阪環状線・大阪メトロ中央線の弁天町駅と直結した人間ドック
 施設です。当クリニックでは、肺がんドック・脳ドック・心臓ドック
 など各種専門ドックを取り揃えています。また、多根総合病院
 をはじめとしたKHS®施設とも連携し、受診後のバックアッ
 プ体制も万全です。

▶▶▶ Information

〒552-0007
 大阪市港区弁天1丁目2番2-600号
 大阪ベイトワー ベイトワーイースト6階
 〈営業時間〉
 平日 9:00～17:00、土曜 9:00～12:00
 〈電話受付時間〉
 平日 9:00～16:00、土曜 9:00～11:00
 TEL.06-6577-1881
<https://clinic.tane.or.jp>
 ※詳細はホームページをご覧ください。

人間ドックのほか、
 脳・肺がんなどの
 専門ドックや
 各種健康診断は
 多根クリニックで



健診サービス
 medical examination service

- 人間ドック
- 生活習慣病健診
- 一般健康診断・雇入れ時の健康診断
- 特殊健康診断
- 行政指導による主な健康診断
- 特定健康診査（特定健診）
- その他各種健康診断
- 特定保健指導
- 巡回健診
- 産業医活動

当院で受けられる健診サービス

1泊2日ドック/半日ドック/専門ドック（脳・肺・心臓）
 協会けんぽ/各健康保険組合の生活習慣病健診/主婦健診 など
 定期健康診断/特定業務従事者の健康診断 など
 じん肺健康診断/石綿健康診断/有機溶剤健康診断/特定化学物質健康診断 など
 騒音健康診断 など

交通の便が良い
 弁天町駅直結の施設

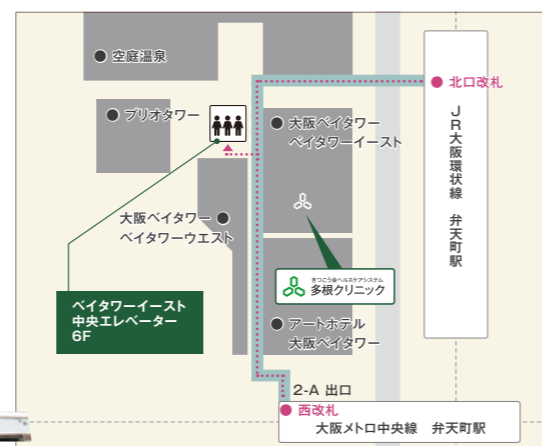

幅広いオプション検査は
 専門施設と検査スタッフが
 対応します

多根クリニックでは、より詳細な検査をお選びいただけるオプション検査も充実しています。
 それぞれ、法人内の専門施設で検査を行っています。
 多根総合病院での胃部内視鏡検査、頭部MRI・MRA検査、頭部・胸部CT検査。多根記念眼科病院では、眼の専門病院でのアイドックを受けることができます。それぞれの専門性と充実した施設でより精度の高い検査を行っています。



内視鏡室



アイドック

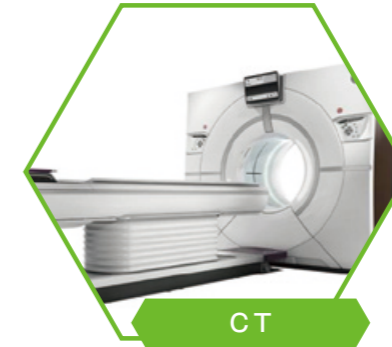

CT



MRI

多根総合病院・多根記念眼科病院など安心のバックアップ体制

KHS®（きつこう会ヘルスケアシステム）の特徴

多根総合病院がん診療センターによるがん疾患対応

多根総合病院は、大阪府がん診療拠点病院に指定されており、より高度ながん医療を提供するために、診療科を超えた横断的組織としてがん診療センターを設立しました。がん治療においては、消化器系の内視鏡治療から放射線照射治療、薬物療法を提案。乳がんを専門的に扱う乳腺センターから、緩和ケアまで、幅広いがん治療体制を整えています。

多根総合病院がん診療センター P7へ

がん診療センター
 Medical cancer center

多根記念眼科病院

眼科に特化した、全国的にも珍しい眼科専門病院です。白内障や緑内障、網膜剥離、角膜移植、屈折矯正手術といった眼内手術のみならず、外傷や涙導、眼瞼、眼窩の手術など、幅広い眼科医療に対応しています。

多根記念眼科病院 P10へ

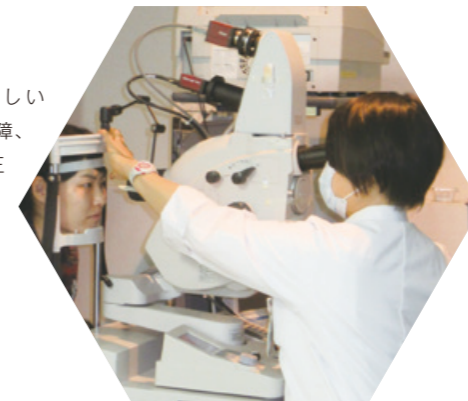

脳血管疾患対応

多根総合病院神経・脳卒中センターは急性期の脳卒中・神経疾患に365日24時間体制で対応しています。脳神経外科・脳血管内治療科・脳神経内科のドクターがチームを組み、連携した医療を提供しています。

神経・脳卒中センター P8へ

多根クリニック（施設健診）

多根クリニックでは 地域の企業・法人さま向けに 巡回での健診を行います



健康な生活を送るためには日頃の健康づくり・病気の早期発見は欠かせません
企業・法人さまには、事業所にお伺いする出張健診を中心に、社会的に注目されているストレスチェック、産業医活動や予防接種など幅広い健診サービスを提供しています。健診後の再検査や受診・治療に関するご相談に対応するバックアップ体制も充実しています。



クリーンエネルギー NOxゼロ
蓄電池検診車

検診車両も
環境に配慮
しています

企業・法人さまに
出張健診、産業医活動、
ストレスチェック、予防接種
などを提供しています。

年間 **400件** **30,000名**を超える健診実績。
(2022年度)

選ばれる理由があります

企業・自治体の皆様にも 大きな安心と実績

現在大阪府下をはじめとして、近隣の県などを中心に一般企業、
官公庁・学校など幅広いニーズに対応しております。

多根クリニックの出張健診3つのメリット

- ① 指定の場所・希望の日時
- ② 受診者の移動が少なく、業務に差し支えない
- ③ 土日祝祭日の健診も相談できる

様々な健康保険組合に対応

協会けんぽをはじめとする、各種健康保険組合に
対応し、様々な生活習慣病健診を実施しています。



10坪程度の会議室で
充分健診できます



健康経営サポートサービス

※健康経営とは？

従業員の健康管理を経営課題と捉え、従業員の健康維持、
健康増進を図ることで、会社全体の生産性向上を目指す
経営手法の一つです。



産業医派遣サービス

職員さまの健康増進、産業医派遣
をはじめとした健康経営サポート
で企業さまのあらゆるニーズに対
応いたします。



KHSで 働いてみませんか？

きつこう会ヘルスケアシステムでは

医師、看護師、薬剤師、検査技師、管理栄養士、臨床工学技士、歯科衛生士、理学療法士、
作業療法士、診療放射線技師、ケアマネジャー、介護職、医療事務など
KHSでは様々な職種で幅広く人材を募集しています。
ご興味ある方は、ぜひご連絡ください。



募集

お問合せ

電話
06-6585-3152

WEB
tane.or.jp/works/index.html



臨床研修医募集

当院は厚生労働省指定の基幹型臨床研修病院です。また卒後臨床研修評価機構の定める
基準に達している病院として、2020年4月に認定を受けています。
明日の医療を支えるドクターライフのスタートを多根総合病院で始めませんか？
大阪府下でもトップクラスの救急件数、豊富な診療科、魅力的な臨床研修プログラムが
あなたの研修医ライフをサポートします。
詳しくは卒後臨床研修センターのホームページをご覧ください。



臨床研修病院としての理念と基本方針

理念 地域に密着した医療と高度医療を併せ持つ質の高い臨床研修の場を提供し、
専門性に関わらず広く社会に貢献できる骨太の医師を育成する。

基本方針 当院の臨床研修医は下記の5項目を根幹の目標とする。
(1) 社会から求められるような優れた人格を涵養すること。
(2) プライマリケアにおける幅広い診療能力（態度・技能・知識）を錬成すること。
(3) 患者本位の思考を修得すること。
(4) 全ての医療スタッフと協調し、チーム医療を実践すること。
(5) 医療における安全に最大限配慮すること。

この目標を達成するために、当院は病院全体で臨床研修医の教育に取り組み、
臨床研修指導医と上級医は自覚と責任をもってその指導を行う。



お問合せ

電話
06-6581-1071
(卒後臨床研修センター)

メール
resident@tane.or.jp

WEB
tane.or.jp/kensyu/index.html





理事長挨拶

皆様におかれましては、ますますご清祥のこととお慶び申し上げます。また、平素より格別のご支援ご高配を賜り、厚く御礼申し上げます。

2023年度はようやくコロナも5類に分類され、社会が正常化されるきっかけとなる年でした。今後は、従来の感染症に加え新興感染症に対する備えも必要となり、医療法人としてはますます気が抜けない状況が続きます。そのような中で、多根総合病院では手術支援ロボット「ダヴィンチ」を導入し、安全安心の先進医療で地域に貢献できる体制を構築しました。

また、2024年の元旦に起こった能登半島地震は、災害拠点病院を持つ当法人にとっても災害医療の重要性を改めて認識するきっかけとなり、身の引き締まる思いです。

医療と予防、介護と在宅、年間9,500台の救急車搬送を受け入れる体制を維持し、当法人の存在が地域の皆さまの安心・健康維持に少しでも貢献できればと職員一丸となって努力をし続ける所存でございます。

甚だ微力ではございますが、皆様からのご期待に沿えるよう全力を尽くしてまいりますので、ご指導ご高配を賜りますようお願い申し上げます。

2024年4月1日
社会医療法人きつこう会
社会福祉法人亀望会
理事長 多根 一之



市電最後の日境川交差点多根病院前（昭和44年3月31日）



旧病院前の玄関と初代の往診兼患者輸送に購入したダットサン（昭和26年）



旧病院前（九条）の玄関横の看板

きつこう会75年のあゆみ

TANE Hospital Since 1949

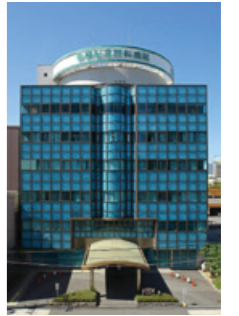

多根記念眼科病院開設（昭和63年）



新多根第二病院と多根介護老人保健施設てんぼーざん竣工（平成12年2月）



多根総合病院を京セラローム横に移転（平成23年3月）

1949 1955 1968 1969 1970 1978 1981 1986 1987 1988 1991 1993 1996 1997 1998 2000 2001 2003 2009 2011 2013 2014 2015 2018 2019 2020

- 1949 10月 大阪市西区九条に多根病院開設（21床）
- 1955 9月 医療法人きつこう会登記
- 1968 3月 特定医療法人承認
- 1968 10月 新病院竣工 境川移転
- 1969 12月 救急病院指定
- 1970 4月 総合病院の名称承認
- 1978 12月 人間ドック医療機関指定
- 1981 7月 コンピュータ断層撮影装置設置
集中治療室設置
- 1986 9月 多根病院東館竣工
- 1986 8月 多根第二病院開設
- 1987 3月 MRI設置
- 1988 10月 多根記念眼科病院開設
- 1991 11月 初代理事長多根要之助勲三等瑞宝章受章
- 1993 5月 人間ドック多根クリニック開設
- 1996 4月 小川嘉誉理事長就任
- 1997 1月 総合病院開放型病院施設基準
- 1997 2月 社会福祉法人亀望会設立
- 1998 12月 南市岡に看護師寮メゾンアンジュ竣工
- 1998 2月 創設者多根要之助逝去（享年86歳）
- 2000 7月 特別養護老人ホーム江之子島コスモス苑開設
- 2000 10月 総合病院日帰り手術センター開設
- 2000 2月 介護老人保健施設てんぼーざん開設
- 2000 4月 築港に多根第二病院移転
- 2001 5月 総合病院電子カルテ導入
- 2001 6月 多根脳神経リハビリテーション病院開設
- 2003 5月 総合病院電子カルテ導入
- 2009 1月 総合病院 大阪府がん診療拠点病院認定
社会医療法人認可
- 2011 3月 総合病院 京セラローム横に新築移転
災害拠点病院認定
高度放射線治療センター開設
- 2013 1月 多根総合病院健診部診療所開設
- 2014 1月 KHS きつこう会ヘルスケアシステム制定
認知症対応デイサービスコスモスのかぜ九条南開設
- 2015 7月 KHS きつこう会 商標登録
- 2018 11月 瑞宝小綬章受章
きつこう会健保組合設立
- 2019 10月 70周年祝賀会を開催
- 2020 4月 多根総合病院がん診療センター開設
小川嘉誉会長就任
多根一之理事長就任



あなたの健康をサポートいたします

けがや病気で介護が必要になった場合、
きつこう会ヘルスケアシステム®は、さまざまな角度からあなたをサポートします。

医療

人間ドック・健康診断

- 多根クリニック P14 へ



救急・専門病院（先進・専門医療）

- 多根総合病院 P6 へ
- 多根記念眼科病院 P10 へ



リハビリテーション・療養病院

- 多根脳神経リハビリテーション病院 P12 へ
- 多根第二病院 P13 へ



健康な暮らし

皆さま



介護の相談窓口

- 多根総合病院居宅介護支援事業所 P34 へ
- 花乃井地域在宅サービスステーション P34 へ
- てんぼーざん居宅介護支援事業所 P34 へ
- 中央区北部地域包括支援センター P34 へ
- 江之子島コスモス苑 居宅介護支援事業所 P34 へ
- 認知症サポートセンター P32 へ

老人ホーム・介護老人保健施設

- 特別養護老人ホーム江之子島コスモス苑 P26 へ
- 多根介護老人保健施設てんぼーざん P27 へ
- ケアハウスコスモスガーデン P26 へ

在宅介護サービス

- 江之子島コスモス苑 短期入所（ショートステイ） P28 へ
通所介護（デイサービス） P31 へ
- 多根介護老人保健施設てんぼーざん 短期入所（ショートステイ） P28 へ
通所リハビリテーション（デイケア） P29 へ
- コスモスのかぜ九条南 認知症対応型デイサービス P30 へ

在宅医療サービス

- きつこう会多根訪問看護ステーション P33 へ
- 多根脳神経リハビリテーション病院 訪問リハビリテーション P32 へ

介護



大阪市 西区・港区・大正区

きつこう会ヘルスケアシステム®施設

近隣主要病院・連携医療機関

MAP & 一覧



<p>多根総合病院 〒550-0025 大阪市西区九条南1丁目-12-21 TEL.06-6581-1071</p>	<p>多根記念眼科病院 〒550-0024 大阪市港区堀川1丁目1-39 TEL.06-6581-5800</p>	<p>多根脳神経リハビリテーション病院 〒552-0011 大阪市港区南市岡1丁目1-45 TEL.06-6585-2743</p>
<p>多根第二病院 〒552-0021 大阪市港区築港3丁目4-25 TEL.06-6599-1212</p>	<p>多根クリニック 〒552-0007 大阪市港区弁天1丁目2番2-600号 大阪ベイタワー ベイタワーイースト6階 TEL.06-6577-1881</p>	<p>きつこう会多根訪問看護ステーション 〒550-0025 大阪市西区九条南1丁目-12-21 TEL.06-6581-1651</p>
<p>特別養護老人ホーム江之子島コスモス苑 〒550-0006 大阪市西区江之子島1丁目8-44 TEL.06-6225-2664</p>	<p>コスモスのかぜ九条南 〒550-0025 大阪市西区九条南2丁目21-2 1階 TEL.06-6586-5572</p>	<p>多根介護老人保健施設てんぼーさん 〒552-0021 大阪市港区築港3丁目4-25 TEL.06-6599-1616</p>
<p>ケアハウスコスモスガーデン 〒550-0004 大阪市西区堀本町3丁目6-18 TEL.06-6459-3221</p>	<p>1 日本生命病院</p> <p>3 日新会病院</p> <p>6 大野記念病院</p> <p>9 大正病院</p>	<p>2 大阪掖済会病院</p> <p>4 内藤病院</p> <p>7 大阪みなと中央病院</p> <p>10 大阪府済生会泉尾病院</p>
<p>5 吉川病院</p> <p>8 ほくとクリニック病院</p>		

▶▶▶ 大阪市
救急安心センターおおさか
・救急車を呼んだほうがいい？
・病院に行ったほうがいい？
・近くの救急病院はどこ？
・応急手当の方法は？

突然の病気やケガで困ったときは
TEL. #7119 または
TEL.06-6582-7119へ
電話して下さい

市民からの救急医療相談を看護師、相談員が
医師の支援体制のもと、**24時間・年中無休**で
対応します。相談の結果、緊急性がある
場合は、直ちに救急車が出動します。

▶▶▶ 大阪府
小児救急電話相談
〈開設時間〉
20時から翌朝8時(365日)
TEL. #8000 または
(NTTフッシュ回線、携帯電話)
TEL.06-6765-3650
(ダイヤル回線、IP電話)

きつこう会ヘルスケアシステム®が提供する

介護保険サービス一覧

主に自宅で生活しながら受けるサービス

サービス種類・施設名	介護サービス	介護予防サービス
	要介護1~5の方が利用できます	要支援1・2の方が利用できます
ケアプラン作成		
<ul style="list-style-type: none"> ●多根総合病院居宅介護支援事業所 大阪市西区九条南 ●てんぼーさん居宅介護支援事業所 大阪市港区築港 ●江之子島コスモス苑居宅介護支援事業所 大阪市西区江之子島 	○	○
ご自宅で利用できるサービス		
訪問看護 <ul style="list-style-type: none"> ●きつこう会多根訪問看護ステーション 大阪市西区九条南 	○	○
訪問リハビリテーション <ul style="list-style-type: none"> ●多根脳神経リハビリテーション病院 訪問リハビリテーション 大阪市港区南市岡 	○	○
通いで利用できるサービス		
通所介護(デイサービス) <ul style="list-style-type: none"> ●江之子島コスモス苑デイサービスセンター 大阪市西区江之子島 	○	○
認知症対応型通所介護(認知症デイサービス) <ul style="list-style-type: none"> ●コスモスのかぜ九条南 大阪市西区九条南 	○	○
通所リハビリテーション(デイケア) <ul style="list-style-type: none"> ●多根介護老人保健施設てんぼーさん 通所リハビリテーション 大阪市港区築港 	○	○
施設に短期間入所するサービス		
短期入所生活介護(ショートステイ) <ul style="list-style-type: none"> ●特別養護老人ホーム江之子島コスモス苑・短期入所 大阪市西区江之子島 	○	○
短期入所療養介護(ショートステイ) <ul style="list-style-type: none"> ●多根介護老人保健施設てんぼーさん・短期入所 大阪市港区築港 	○	○

主に施設等に入所して受けるサービス

サービス種類・施設名	介護サービス	介護予防サービス
	要介護1~5の方が利用できます	要支援1・2の方が利用できます
施設系のサービス		
介護老人福祉施設(特別養護老人ホーム) <ul style="list-style-type: none"> ●特別養護老人ホーム江之子島コスモス苑 大阪市西区江之子島 	原則 要介護3以上 ※	—
介護老人保健施設 <ul style="list-style-type: none"> ●多根介護老人保健施設てんぼーさん 大阪市港区築港 	○	—

※要介護1・2の方で特例入所要件に該当する方は入所対象となります。

▶▶▶ 介護保険サービスの"わからない"は、KHS®の介護相談窓口へ P34

医療と福祉で地域貢献

KHSでは、**公益的な活動**と**地域貢献**を積極的にしております。

公益的な活動

多根総合病院は、大阪府が指定した災害拠点病院です。災害拠点病院とは、大阪府下や近県で災害が発生した際、大阪府知事の要請により傷病者の受け入れや医療救護班の派遣等を行う病院です。



DMATの活動

DMAT*は、医師、看護師、業務調整員（救急救命士、薬剤師、コメディカル、事務員等）で構成され、地域の救急医療体制だけでは対応出来ないほどの大規模災害や事故などの現場に急行する医療チームです。多根総合病院には、災害時や大規模な事故が発生した際にDMATを編成して活動する体制が整っています。実際に、2016年の熊本地震・2020年の熊本豪雨災害・2024年の能登半島地震で活動しました。

*DMATとは、Disaster Medical Assistance Teamの頭文字で、災害派遣医療チームのことです。



DMAT隊

九条北フェスティバル



出張特定健診



地域中学校職業講話



総合病院健康講座



出張健康講座



九条フェスタ



地域清掃活動（西区境川周辺）



地域貢献活動（子ども食堂）



江之子島コスモス苑の地域貢献活動

江之子島コスモス苑を中心に、KHSの介護・福祉事業所では、地域貢献活動の一環として、交流や介護相談の場として『こすもすカフェ』や『こすもすまいる食堂』、認知症の方やその家族の交流や相談の場として『オレンジカフェ（認知症カフェ）』をそれぞれ開催しています。介護予防を目的とした『いきいき百歳体操』は、毎週開催しています。私達は、地域の皆さんとの交流を生み出すために、地域と福祉のステキな関係をめざします。



気軽な交流と相談を目指して
どなたでも参加できるカフェ

こすもすカフェ

開催日時：毎月第2火曜日 13:30-16:30

モーニングカフェ

開催日時：毎月 第1第3木曜日 9:30-11:00



こすもすまいる食堂

開催日時：奇数月 第2金曜日

・コスモス苑 16:00-17:30

・コスモスガーデン 17:45-18:30

対象者：地域住民

内容：子ども食堂、世代間交流、地域交流



介護予防は体を動かすことから

いきいき百歳体操

開催日時：毎週火曜日 10:00-11:00

対象者：概ね60歳以上で介護予防に取り組みたい方

内容：いきいき百歳体操、介護相談等



詳細は花乃井地域在宅サービスステーション（P34）にお問い合わせください。TEL.06-6225-2662

地域の活動

KHSボランティアネット「やっ多根」を中心に法人内のボランティアを募り、地域の方々とのつながりを深めています。

- 地域出張特定健診
- 地域出張健康講座
- 健康講座（総合病院）
- 地域イベント参加 祭り 盆踊り 運動会
- 地域小学校 修学旅行林間学校 看護師派遣
- 地域中学校 職業講話
- 地域清掃活動（大阪マラソングリーンアップ作戦参加 など）
- いきいき百歳体操会場提供（てんぼーざん）など
- 地域貢献活動（子ども食堂 など）



地域清掃活動（港区築港周辺）

特別養護老人ホーム江之子島コスモス苑



特別養護老人ホーム江之子島コスモス苑は、要介護状態で常時介護を要する方、ご自宅において適切な介護を受けることが困難な方に入所していただき、生活の援助をする施設です。比較的低額な料金で入所できます。

(定員：120名
うち短期入所16名)



ケアハウス コスモスガーデン

〒550-0004 大阪市西区靱本町3丁目6-18
 〈お問い合わせ先・受付時間〉
 平日・土曜 9:00～17:00 TEL.06-6459-3221
<https://cosmos-garden.tane.or.jp> ※詳細はホームページをご覧ください。

居住機能と福祉機能を併せ持つ住宅型老人ホーム
 老人福祉法に基づく軽費老人ホームで、大阪市の指導のもと、設置・運営しています。今までの生活スタイルを変えずに自立を支援します。(定員：40名)



費用やご利用についてはお気軽にご相談ください ▶▶▶ 介護相談窓口へ P34

施設入所

住み慣れた地域で
 安心の暮らしを提供します



多根介護老人保健施設てんぼーざんは、介護保険で利用できる施設です。病院の治療を終えて病状が安定したもののまだご自宅に戻るには不安な方、あるいは病院に入院するほどではないけれど、介護・看護・リハビリテーションを必要とする方に入所していただき、生活リハビリを中心としたサービスを提供することによって、在宅復帰を目指す施設です。定員は100名で、一般療養棟50名、認知症により徘徊などのある方にご利用いただく認知症専門棟50名となっています。要介護1～5の方が利用する長期入所療養のほか、ショートステイ(短期入所療養介護)、通所リハビリテーションも行っています。お気軽にご相談ください。

(定員：100名 短期入所含む)

多根介護老人保健施設
 てんぼーざん

「特別養護老人ホーム」と「介護老人保健施設」の違いについて

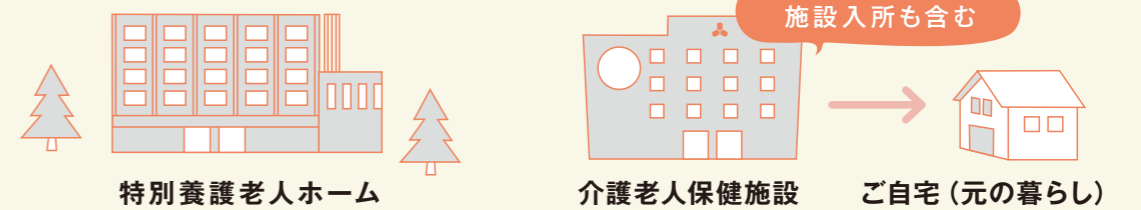

終身にわたっての介護を行う
 ご自宅で介護を受けることが難しい方が
 安心して過ごせることを目指す

介護老人福祉施設とも呼ばれ、運営は社会福祉法人や自治体が行っています。65歳以上で要介護の認定を受けており、常に介護が必要な寝たきりの方や、認知症など比較的重度の方、緊急性の高い方の入所が優先になります。また、生活の場として最期まで過ごすことが可能です。

ご自宅に戻って生活するために
 帰宅することを目指す

老健とも呼ばれ、老人ホームと病院の中間施設です。入院治療の必要がない要介護度1～5の方で、リハビリを必要とされる方が入所できます。リハビリを受け、ご自宅に戻る準備をするのが介護老人保健施設です。

短期入所

短期入所は家族の負担軽減が
大きな目的です

ご自宅で介護にあっている家族の身体的・精神的負担の軽減、また家族が病气や冠婚葬祭、仕事、旅行などで一時的に介護ができない場合などに、施設で介護を提供するのが短期入所です。入所されると、食事や入浴といった日常生活全般の介護、機能訓練などを提供します。短期入所を希望される場合は、ケアマネジャーにご相談ください。



江之子島コスモス苑



江之子島コスモス苑の短期入所では、生活相談や援助、機能訓練、健康管理などのサービスを提供しています。

てんぼーさんの短期入所では、専門のリハビリ技師による機能訓練の提供、医師による健康管理を行っています。リハビリ目的の利用も可能です。



てんぼーさん

費用やご利用についてはお気軽にご相談ください ▶▶▶ 介護相談窓口へ P34

通所リハビリ (デイケア)

ご自宅で自立した日常生活ができるように
通所でのリハビリテーションを提供しています

てんぼーさん通所リハビリテーションでは、お身体の不自由な方が自立した日常生活を送れるよう、リハビリテーションなどのサービスを提供しています。広くて明るいリハビリ専用の部屋があり、医師と看護師が常駐しており、インスリンの医学的対応も可能です。また、入所やショートステイも施設内にあり、慣れた場所でほかのサービスを利用できます。

(定員：60名/日)



多根介護老人保健施設てんぼーさん 通所リハビリテーション

認知症対応型 通所介護

認知症の方、ご家族、地域の方のための
デイサービスです

コスモスのかぜ九条南

コスモスのかぜ九条南では、たとえ認知症になっても、進行を遅らせることで可能な限り自立した生活ができるようにするため、家庭的な雰囲気の中、少人数での支援を行っています。特に一人ひとりの「生活エリア」を大切にすため、中学校圏域にお住まいの方を対象としています。利用者さまのご家族だけでなく、地域の方々のお役に立てるよう、営業日以外でも「認知症カフェ」や「シニア料理教室」などさまざまな行事を開催しています。

(定員：12名/日)



こんなときは、認知症対応型通所介護の利用がおすすめです

認知症になっても
可能な限り自宅で自立した
生活ができるようにしたい

人とコミュニケーションを
とることで
認知症の進行を遅らせたい

認知症に関する専門の相談窓口を設けています。詳しくは、P32をご覧ください。

費用やご利用についてはお気軽にご相談ください ▶▶▶ 介護相談窓口へ P34

通所 介護

デイサービスは、送迎付きで食事や入浴、
レクリエーションなど生活を豊かにする
サービスが充実しています



江之子島コスモス苑デイサービスセンターは、介護職員だけでなく看護職員を手厚く配置しています。介護度が重度になっても利用を継続することができ、併設の短期入所(ショートステイ)のサービスの利用も可能。安心のサポートライフを実現します。

(定員：35名/日)



江之子島コスモス苑デイサービスセンター

サービス

訪問リハビリ テーション

自立した生活を送ることができるよう
リハビリを受けたいけれど、
通院が難しい方へのサービス

訪問リハビリは、自分でできることを増やして生活範囲を広げたり、寝たきり状態を防ぐためにリハビリテーションが必要であると医師から判断*され、通院が困難な方が受けるものです。理学療法士などの国家資格を有したリハビリ専門職種が、心身・生活障がい、住環境などを確認して自宅生活の中で利用者自身の機能維持・向上を図りながら、医療機関では行うことができない実際の生活場面に即した能力的な部分へのアプローチを行っていきことができるサービスです。

*病気の種類や重症度、発症後の期間などから判断します。
多根脳神経リハビリテーション病院 P12へ



多根脳神経
リハビリテーション病院

認知症 相談

認知症に関する相談を受付けています
ご家族のこと、ご自身のこと
どうすればいいの?をサポートしています

認知症サポートセンターでは、相談内容に応じて、適切な支援につながるようお手伝いしています。

認知症サポートセンター

〈開設日時〉
月～金曜日の10時～12時
月・水・木曜日の13時～15時
〈連絡先〉
090-8827-4737



看護師がご自宅に訪問して
療養生活を支えます

きつこう会多根訪問看護ステーションは、西区・港区・大正区を中心とした地域に訪問看護を提供しています。訪問看護に精通した経験豊富なベテラン看護師を中心に、看護師が10名以上在籍する大規模ステーションです。急なご依頼や高度な医療的処置の必要な方にも対応可能。小児から特定疾患、認知症のケア、悪性疾患の緩和ケアまで幅広く行っています。利用者さまとご家族には療養生活に即したアドバイスができます。24時間365日、看護師に連絡できる体制があ

り、緊急時には医師との強力な連携のもと、早期対応・対策に万全の体制を整えています。施設の中では難しいことでも、ご自宅なら柔軟に対応できます。要望や状況に応じて最良のケアを提供し、住み慣れたご自宅という快適な環境で、その人らしく安心して療養していただけるよう支援します。当ステーションの詳細な情報は、ホームページでも紹介しています。また、日々の活動はフェイスブックでも発信中。ご利用は、ケアマネジャーにご相談ください。



きつこう会多根訪問看護ステーション

〈 介護相談窓口 〉

ご利用に必要な費用のことなど
お近くの相談窓口までお問い合わせください

多根総合病院居宅介護支援事業所

〒550-0025 大阪市西区九条南1丁目12-21

〈お問い合わせ先・受付時間〉

TEL. **06-6536-8803**

平日・土曜日 9:00～17:00

対象地域 / 大阪市西区、港区、大正区、浪速区

※そのほかの地区はご相談ください。



てんぽーざん居宅介護支援事業所

対象地域 / 大阪市港区 ※そのほかの地区はご相談ください。

〒552-0021 大阪市港区築港3丁目4-25

多根第二病院内

〈お問い合わせ先・受付時間〉

平日 9:00～17:00

TEL.06-6571-2511

江之子島コスモス苑居宅介護支援事業所

対象地域 / 大阪市西区 ※そのほかの地区はご相談ください。

〒550-0006 大阪市西区江之子島1丁目8-44

江之子島コスモス苑内

〈お問い合わせ先・受付時間〉

平日・土曜 9:00～17:00

TEL.06-6225-2664

あなたのための身近な地域包括支援センター総合相談窓口です

▼ 介護や福祉について困ったことや、悩みがあればご連絡ください ▼

中央区北部地域包括支援センター

対象地域 / 大阪市中央区東中学校下地域

〒540-0011 大阪市中央区農人橋3丁目1-3ドミール堺筋本町1F

〈お問い合わせ先・受付時間〉

平日 9:00～19:00、土曜・祝日 9:00～17:00

TEL.06-6944-2116

花乃井地域在宅サービスステーション

対象地域 / 大阪市西区花乃井中学校下地域

〒550-0006 大阪市西区江之子島1丁目8-44

〈お問い合わせ先・受付時間〉

平日 9:00～17:00

TEL.06-6225-2662

中央区オレンジチーム

(認知症初期集中支援推進事業)

対象地域 / 大阪市中央区全域

〒540-0011 大阪市中央区農人橋3丁目1-3ドミール堺筋本町1F

〈お問い合わせ先・受付時間〉

平日・土曜・祝日 9:00～17:00

TEL.06-6948-6639



あなたと家族の安心につながる

介護、医療、福祉を提供します

相談



在宅から施設まで介護の事なら
KHS®ケアマネジャーに
ご相談ください

居宅介護支援サービスとは、ケアマネジャーがあなたの介護の悩みを解決してくれるサービスです

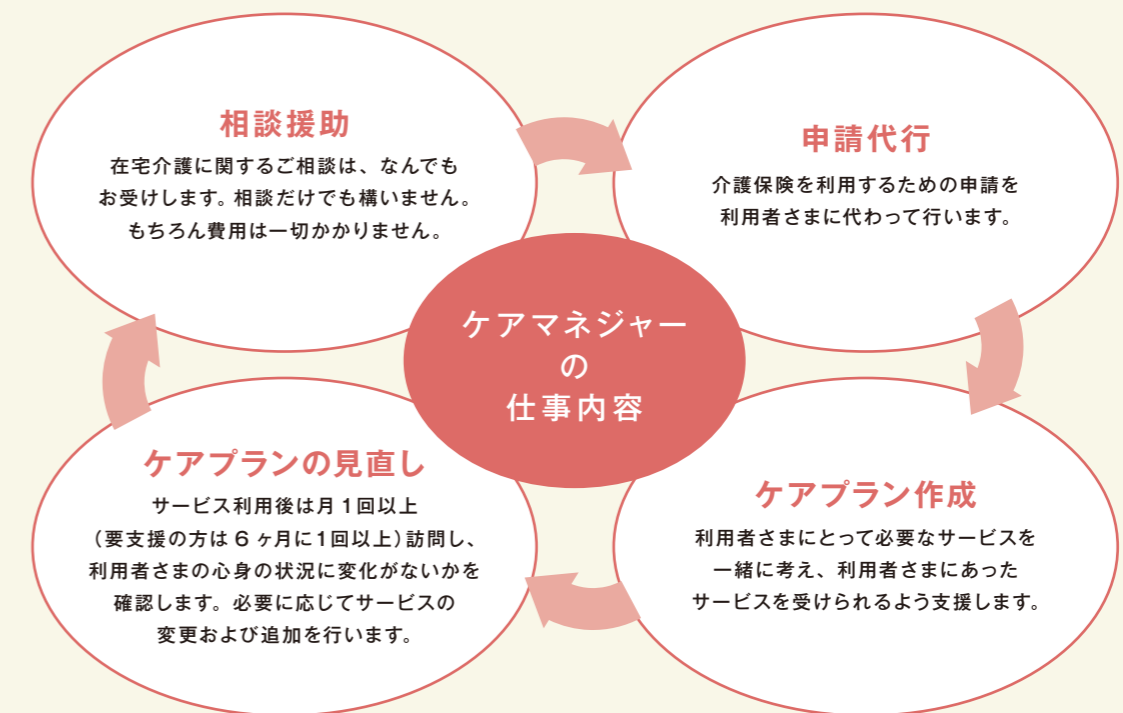

お困りになっていませんか？

認知症についての相談ができます。

認知症に関する心配ごとや悩みごとがございましたらご相談ください。

認知症に関する専門の相談窓口を設けています。詳しくは、P32をご覧ください。

どこに相談すればいいかわからない。

最近物忘れがひどくなってきた。

これって認知症？



Q.5 通所施設を探していますが、 どのようなところがありますか？

通所介護と通所リハビリテーションがあり、
送迎・入浴・昼食の提供・レクリエーションなどが提供されます。
楽しく安全に過ごしていただけます。
また、認知症の方が通う施設として少人数のケアで家庭的な
雰囲気でも過ごしていただける認知症対応型通所介護も
あります。一方、通所リハビリテーションでは、
理学療法士などによる専門的なリハビリを受けられます。

- ・通所介護 P31 へ
- ・認知症対応型通所介護 P30 へ
- ・通所リハビリテーション P29 へ



Q.1 介護保険のことが何もわからないんだけど… 誰に相談したらいいのでしょうか？

まず居宅介護支援事業所のケアマネジャーにご相談ください。
一人ひとりにあったケアプラン*を立案します。
また、あなたが抱えている悩みや不安も気軽に相談してください。
※ケアプランとは、利用するサービスの種類や回数を含めた
サービス計画書のこと。ケアマネジャーと相談して作成します。
・居宅介護支援事業所 ケアマネジャー P35 へ



Q.2 ホームヘルパー（訪問介護）の 仕事について教えてください

ホームヘルパーの仕事は大きく分けて身体介護と生活援助があり、
身体介護は主に食事介助やおむつ交換などの直接の介助です。対して生活援助は
掃除や調理などの家事援助となります。利用に関してはさまざまなルールがありますので、
詳しくはケアマネジャーまでご相談ください。

Q & A

よくあるご質問

Q.6 短期間の宿泊ができる 施設はありますか？

介護者の病気や休養、冠婚葬祭などにより
一時的にご自宅で介護ができない場合、
短期入所というサービスが利用できます。
・短期入所 P28 へ



Q.7 入所できる施設は どのようなところがありますか？

特別養護老人ホームや介護老人保健施設などがあります。
各施設の入所要件や費用負担などについては、
ケアマネジャーにご相談ください。

- ・特別養護老人ホーム P26 へ
- ・介護老人保健施設 P27 へ
- ・ケアハウス P26 へ



Q.3 がんの末期です。家で看取り たいけれど… 医療や看護の 知識がなく不安です

看取りなど医療ケアが必要であれば、
訪問看護の利用をおすすめします。24時間対応で
安心して在宅療養ができるよう支援します。
・訪問看護ステーション P33 へ



Q.4 退院後もリハビリテーションを 続けたいけど… できますか？

退院後のリハビリには、通所リハビリテーションと
訪問リハビリテーションがあります。
通所では理学療法士等による個別での訓練だけで
なく、集団での体操なども取り入れて、楽しんで
体を動かすことができます。
また訪問では生活の場でリハビリすることで、
日常生活動作をより安全に行って
いただけるように支援します。
・通所リハビリテーション P29 へ
・訪問リハビリテーション P32 へ



KHS® きつこう会 ヘルスケアシステムが 提供する

介護と 在宅支援 サービス

地域にお住まいの皆さまが、医療と介護に不安がない暮らしを目指して作られた冊子です。
知ることで得られる安心。
私たちは、私たちの姿を知ってもらうことから
はじめてみました。



大阪市西部地域の皆さまに、
安心の介護をお届けします

きつこう会ヘルスケアシステム®
基本方針
質の高い全人的な
医療・介護・予防を
※シームレスに展開し、
皆さまに愛され信頼される
存在となります。

※シームレスとは継ぎ目のない、
つながった状態のこと。

KHS®きつこう会ヘルスケアシステムができること

施設
在宅支援

大阪市西部
地域に
お住まいの皆さま

健康的で
安心な
暮らし

医療機関の
バックアップ

KHS®きつこう会ヘルスケアシステムとは
社会医療法人きつこう会・社会福祉法人亀望会・
そのほか連携医療・介護サービスが主体となり、
シームレスな（継ぎ目ない）
医療・介護・予防・生活支援などを
地域の皆さまへ提供するシステムのこと。

2024年度版

ご自由にお持ち帰りください

あなたとご家族が
安心して暮らせる
介護・在宅支援について

介護と在宅支援サービス

総合案内

きつこう会ヘルスケアシステム®

KHS® Kikkokai Health care System

General guide

特別養護老人ホーム江之子島コスモス苑
多根介護老人保健施設てんぽーざん
居宅介護支援事業所
訪問看護ステーション ほか

